Для установки USB-драйвера нужно нажать соответствующую кнопку в оболочке Oscill CD, или запустить на исполнение файл usb20.exe, а затем - подключить **oscill** к USB-порту.

Появится диалог установки нового оборудования:

на предложение подключиться к Windows Update необходимо ответить: нет. Нажать кнопку "Далее":

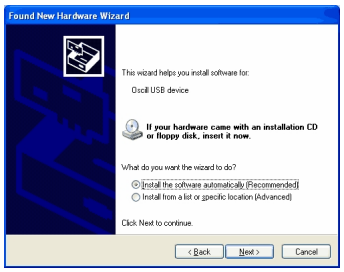

выбрать "автоматически", нажать кнопку "Далее":

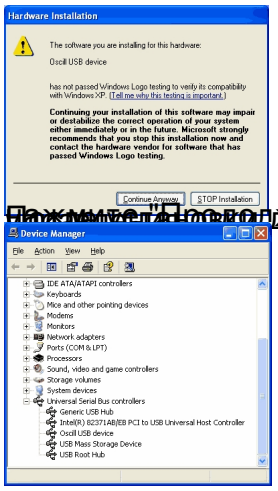

Нажмите "Продолжить всё равно"

Если установка драйвера прошла, то подключенный **oscill** должен быть показан в Панели